

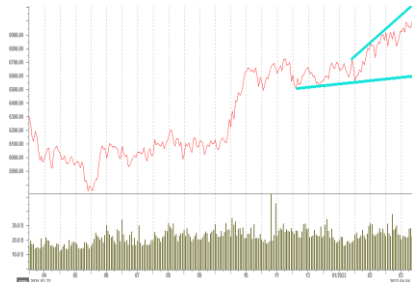

anugerah sekuritas indonesia

Pergerakan IHSG



Market Date	IHSG	12 July 2022
Close	6,718.29	Value (Rp Triliun) 9.45
Change (point)	(3.85)	Volume (Juta lembar) 20.26
Persen (%)	-0.06%	Rupiah vs US\$ (closed) 14,993
Market PER (x)	13.75	LQ 45 Persen (%) (0.28)
Foreign Trade in JCI (Rp Miliar)		
	Buy	Sell
Net Foreign	2,121	2,264 (143)

Global Indices	Last	Chg	%
Dow Jones	30,981.00	(192.5)	-0.62%
Nasdaq	11,265.00	(107.90)	-0.96%
FTSE	7,209.00	13.30	0.18%
DAX	12,906.00	73.04	0.57%
CAC 40	6,044.00	47.90	0.79%
Hangseng	20,845.00	(279.50)	-1.34%
Nikkei 255	26,337.00	(475.60)	-1.81%
Straits Times	3,145.00	14.50	0.46%

Yield Indo Sun 10Y	7.357	(0.01)	-0.17%
Yield US10Y	2.958	(0.03)	-1.12%
VIK	27.29	1.12	4.10%
Como Indx	276.04	(11.77)	-4.26%
EIDO	21.75	0.08	0.37%
USDIndx	107.01	(0.12)	-0.11%
IndoCDS	144.98	-	0.00%

Commodities	Cash Ask	+ / -	%
Nickel (\$/ton)	21,334.00	(546.00)	-2.56%
Tin (\$/ton)	26,263.00	899.00	3.42%
Copper	328.80	(13.05)	-3.97%
Oil NYMEX (\$/barrel)	95.84	(7.15)	-7.46%
Gold (\$/tonz)	1,724.80	(7.10)	-0.41%
CPO (RM/ton)	4,133.00	(30.00)	-0.73%
Natural Gas	6.23	(0.25)	-4.03%
Wood Pulp	6,600.00	-	0.00%
Coal NEWC (\$/ton)	438.40	11.60	2.65%

Sumber: bloomberg, iqplus

Market Review

- IHSG gagal bertahan dikawasan positif diakhir perdagangan kemarin, dimana bursa Indonesia koreksi tipis sebesar 3,85 poin menuju 6.718. Nilai transaksi investor asing dengan bukukan jual bersih senilai Rp203 miliar. Transaksi *crossing* BACA @150 senilai Rp148 miliar, BOGA @1.300 jumlah Rp111,80 miliar, CARE @490 capai Rp80,30 miliar, NATO @560 senilai Rp64,50 miliar. Total transaksi perdagangan senilai Rp9,38 triliun.
- Emiten Top Transaksi Value : ADRO,BUMI,BBNI,CARE,BOGA,NATO,BEBS,GOTO,BBCA,BBRI
- Emiten Top Transaksi Volume : BUMI,ZINC,BACA,FREN,GOTO,BIPI,CARE,NATO,WIFI,BRMS.
- Emiten Top LQ45 Top (%) : ITMG,TPIA,JPFA,ADRO,BBTN,PTBA,TINS,EXCL,UNVR,EMTK
- Emiten Lose (%) (LQ45): TBIG,GOTO,MIKA,CPIN,TOWR,MDKA,SMGR,ICBP,KLBF,UNTR.
- Emiten Top Kompas100 (%) : ITMG,INDY,TPIA,KAEF,JPFA,ADRO,BBTN,PTBA,DGNS,TINS.
- Emiten Lose (%) (Kompas100): ARTO,WOOD,AGII,BMTR,TBIG,PRDA,ESSA,ASRI,MIKA,CPIN.
- Mayoritas bursa regional kembali melanjutkan kejatuhan tertekan dengan mata uang Asia mengalami apresiasi terhadap mata uang dollar AS. Pelaku pasar tengah mencari sinyal positif ditengah-tengah kekhawatiran atas meningkatnya kekhawatiran resesi AS.
- Dow Jones semalam kembali melanjutkan koreksi sebesar 192,50 poin menuju 30.981 tertekan dengan ekspektasi The Fed potensi menaikkan suku bunga guna mengendalikan inflasi. Dengan naikan suku bunga hal tersebut menekan harga-harga spot komoditas yang sebelumnya terdorong spekulasi pasar komoditas. Naikkan suku bunga pun mendorong mata uang dollar AS menjadi kuat dibandingkan mata uang lainnya, juga mendorong ekspektasi ekonomi AS masuk resesi.
- Harga minyak kembali anjlok sebesar 7,46% menuju US\$95,84/barrel tertekan dengan *profit taking* dipicu apresiasi dollar AS yang membuat mata uang lainnya depresiasi, meningkatnya kecemasan pasar terhadap perlambatan ekonomi global.

Outlook Market Today

- Sudut teknikal IHSG antara lain: Proyeksi IHSG 2022 : 6.000 – 7.500. Berdasarkan pivot IHSG maka Support II : 6.680 Support I : 6.700 sedangkan Resistance I : 6.740 dan Resistance II: 6.765;
- Aksi Korporasi Emiten : Public Expose :SCPI, TRUK; RUPS : BTON,FREN, GDST, SCPI, TRUK; Ex Dividen : BALI, MTLA; Rec Dividen : SICO, TBLA, TRJA, IPCC, ISSP, KKG, KOBX, LPGI, PMJS, PNLF; IPO HATM dan AXIO
- Menteri Keuangan Sri Mulyani Indrawati mengatakan pemerintah menggunakan keuangan negara memang untuk mentransformasi ekonomi, government dan juga citizen menjadi digital. Dari transformasi digital yang terjadi, dia senang membuat biaya operasional kementerian dan lembaga menjadi turun atau lebih efisien. Saat ini bersama Kementerian Dalam Negeri, Kementerian Komunikasi dan Informatika, dan Bappenas, tengah menyiapkan e-government. Guna meningkatkan reliabilitasnya dan juga mengintegrasikan inter government connection, maupun penggunaan aplikasi. Tidak semua orang sekarang membuat aplikasi yang tidak interoperable, tapi mereka akan menjadi lebih terkoordinasi. Guna mendorong digital dalam tiga aspek yakni masyarakat, ekonomi, dan pemerintahan, dengan memulai pembangunan infrastruktur digital.
- Rilis data inflasi China Juni MoM lebih baik dari sebelumnya walaupun hanya 0,0% dibandingkan bulan lalu mengalami kontraksi sebesar 0,2% dan Juni Yoy catatkan kenaikan capai 2,5%. Data indeks harga produsen (IPP) China Yoy Juni lebih baik dari estimasi. Harga-harga kebutuhan masyarakat China mengalami kenaikan seiring dengan harga produsen. Sedangkan Jepang data pemesanan mesin inti Yoy Mei lebih tinggi dari sebelumnya.
- Pergerakan bursa Indonesia sepanjang perdagangan kemarin bergerak mixed yang akhirnya hanya ditutup koreksi tipis 3,85 poin menuju 6.718. Ditengah-tengah koreksi IHSG saham-saham yang memimpin kenaikan *Energy, Basic Industrial, and Finance*. Pada perdagangan hari ini harga komoditas yang menunjukkan kenaikan seperti timah dan batubara. Kami perkirakan IHSG potensi melanjutkan penguatan kisaran 6.700-6.765 dengan perhatikan sektor digital
- Trading BOW : TOWR, AMRT, TINS, BFIN, AGRO, BRIS, BBTN, BBRI, DOID, PGAS, ADRO, ADMR

NEWS EMIEN

BMRI – Dua Petinggi Lepas 68.500 Di Harga Rp4.263/Lembar

Dua direksi melepas saham Bank Mandiri (BMRI) senilai Rp292 juta. Dua petinggi bank pelat merah itu, menyerahkan 68.500 lembar dengan harga pelaksanaan Rp4.263 per lembar. Transaksi serentak dilakukan pada 22 Juni 2022. Pengurus teras perseroan itu, melibatkan Alexandra Askandar, dan Agus Dwi Handaya. Keduanya, tercatat dalam jajaran dewan direksi Bank Mandiri. (Sumber: Emitennews.com)

PMMP – Akan Rights Issue Sebanyak 784 Juta Lembar.

PT Panca Mitra Multiperdana (PMMP) mengantongi restu right issue maksimal 784 juta lembar dengan nominal Rp100. Hajatan itu, akan dihelat tidak lebih dari 12 bulan sejak pernyataan efektif. Seluruh proses right issue akan dilaksanakan setelah pernyataan pendaftaran telah dinyatakan efektif Otoritas Jasa Keuangan (OJK) sesuai peraturan perundang-undangan berlaku. Right issue untuk membiayai pembangunan pabrik ke-19 di Situbondo, Jawa Timur (Jatim). (Sumber: Emitennews.com)

WSBP – PKPU Berakhir

PT Waskita Beton Precast (WSBP) bisa bernapas lega. Itu menyusul permohonan penundaan kewajiban pembayaran utang (PKPU) terhadap perseroan berakhir. Pengakhiran PKPU pada Pengadilan Niaga di Pengadilan Negeri Jakarta Pusat dengan nomor Perkara: 497/Pdt.Sus-PKPU/2021/PN.Niaga.Jkt.Pst.(Sumber: Emitennews.com)

BBCA – Hapus Utang Trikomsel OKE

PT Trikomsel Oke (TRIO) mengklaim mendapat penghapusan utang dari Bank Centra Asia (BBCA). Tidak tanggung-tanggung, BCA disebut memutihkan seluruh utang milik perseroan sepanjang periode 2021. Penghapusan jejak pinjaman BCA itu, berdampak positif bagi posisi keuangan Trikomsel dengan adanya pengurangan kewajiban. (Sumber: Emitennews.com)

PPRE – Hingga Juni Baru Capai Kontrak 47% Dari Target 2022

PT PP Presisi Tbk (PPRE) raih kontrak baru sebesar Rp 661,9 miliar pada bulan Juni 2022. Dengan demikian, perseroan telah mengantongi total perolehan kontrak baru mencapai Rp 2,74 triliun atau telah mencapai 47% dari target 2022 yakni Rp 5,9 triliun. Perolehan kontrak baru didominasi oleh civil work sebesar 55,95% dan mining services sebesar 40,22% yang merupakan lini bisnis utama perseroan.(Sumber: Emitennews.com)

BSDE – Pemegang Saham Buyback 23,99 Juta Lembar Rp889-905/saham

Pengendali dan komisaris utama memborong saham Bumi Serpong Damai (BSDE) Rp21,36 miliar. Itu setelah menyapu bersih 23.991.100 lembar atau 23,99 juta lembar. Transaksi pembelian dilakukan pada kisaran harga Rp889,82-905 per lembar. Transaksi serentak pada 7 Juli 2022 itu, melibatkan PT Paraga Artamida, dan Muktar Widjaja. Sebagai pengendali, Paraga lagi-lagi menyerok 22.886.300 lembar dengan harga pelaksanaan Rp889,82 per lembar senilai Rp20,36 miliar.(Sumber : emitennews.com)

AKRA – Pemegang Saham Buyback Rp947-966/saham

Jimmy Tandyo membeli saham AKR Corporindo senilai Rp1,4 miliar. Jimmy tercatat memboyong 1.476.000 lembar atau 1,47 juta lembar. Transaksi dilakukan pada kisaran harga Rp947-966 per saham. Sebagai salah satu petinggi AKR Corporindo, Jimmy melakukan pembelian dalam dua tahap. Tepatnya, dilakukan periode 6-7 Juli 2022. Pada 6 Juli 2022, Jimmy menyerok 1 juta lembar dengan harga pelaksanaan Rp947,19 per lembar senilai Rp947,19 juta. pada 7 Juli 2022, Jimmy kembali membungkus 476 ribu lembar pada harga pelaksanaan Rp966,56 per saham sejumlah Rp460 juta. (Sumber: emitennews.com)

BEI – BEI Denda 51 Emiten Rp50 Juta.

Bursa Efek Indonesia (BEI) melansir 51 emiten tidak taat aturan. Per 30 Juni 2022, puluhan emiten bandel tersebut belum menyeter laporan keuangan interim. Emiten-emiten itu, dikena peringatan tertulis II, dan denda Rp50 juta. 51 perusahaan belum menyampaikan laporan keuangan interim per Maret 2022 tidak diaudit, dan tidak ditelaah terbatas sebagai berikut. PT Anugerah Kagum Karya Utama (AKKU), Armidian Karyatama (ARMY), Bakrie Telecom (BTEL), PT Buana Lintas Lautan (BULL), Bukit Uluwatu Villa (BUVA), Metro Healthcare Indonesia (CARE), Cowell Development (COWL), Dewata Freight International (DEAL), Jaya Bersama Indo (DUCK). PT Bakrieland Development (ELTY), Envy Technologies Indonesia (ENVY), Forza Land Indonesia (FORZ), Garuda Indonesia (GIAA), Garuda Maintenance Facility Aero Asia (GMFI), Golden Plantation (GOLL), Garda Tujuh Buana (GBTO), Hotel Mandarine Regency (HOME), Saraswati Griya Lestari (HOTL), Indah Prakasa Sentosa (INPS), Sky Energy Indonesia (JSKY), Kertas Basuki Rachmat Indonesia (KBRI), Steadfast Marine (KPAL). PT Cottonindo Ariesta (KPAS), Grand Kartech (KRAH), Eureka Prima Jakarta (LCGP), Limas Indonesia Makmur (LMAS), Marga Abhinaya Abadi (MABA), Mas Murni Indonesia (MAMI), Intermedia Capital (MDIA), Mitra Pemuda (MTRA), Hanson International (MYRX), Nipress (NIPS), City Retail Developments (NIRO), Sinergi Megah Internusa (NUSA), Polaris Investama (PLAS), Pollux Properties Indonesia (POLL), Trinitan Metals And Minerals (PURE), Rimo International Lestari (RIMO), Aesler Grup Internasional (RONY). PT Siwani Makmur (SIMA), Northcliff Citranusa Indonesia (SKYB), SMR Utama (SMRU), Satria Mega Kencana (SOTS), Sugih Energi (SUGI), Tridomain Performance Materials (TDPM), PT Trada Alam Minera (TRAM), Triwira Insanlestari (TRIL), Nusantara Inti Corpora (UNIT), Bakrie Sumatera Plantations (UNSP), Visi Media Asia (VIVA), dan Ginting Jaya Energi (WOWS). (Sumber: Emitennews.com)

<p>Rekomendasi Saham</p> <p>Berdasarkan teknikal Harian</p> <p>BRPT Closed Price : 825</p> <p>Buy Kisaran : 790-800</p> <p>Support : 750</p> <p>Target Jual 1 : 850</p> <p>Target Jual 2 : 950</p> <p>ADRO Closed Price: 2.920</p> <p>Buy Kisaran : 2.860-2.900</p> <p>Support : 2.850</p> <p>Target Jual 1 : 2.980</p> <p>Target Jual 2 : 3.050</p> <p>AGRO Closed Price: 785</p> <p>Buy Kisaran : 760-770</p> <p>Support : 750</p> <p>Target Jual 1 : 815</p> <p>Target Jual 2 : 840</p> <p>DISCLAIMER ON</p>	<p>BBTN Closed Price: 1.430</p> <p>Buy Kisaran : 1.390-1.410</p> <p>Support : 1.370</p> <p>Target Jual 1 : 1.500</p> <p>Target Jual 2 : 1.580</p> <p>BFIN Closed Price: 1.000</p> <p>Buy Kisaran : 970-980</p> <p>Support : 950</p> <p>Target Jual 1 : 1.100</p> <p>Target Jual 2 : 1.200</p> <p>UNTR Closed Price: 26.925</p> <p>Buy Kisaran : 26.400-26.800</p> <p>Support : 26.200</p> <p>Target Jual 1 : 27.500</p> <p>Target Jual 2 : 28.100</p> <p>DISCLAIMER ON</p>
---	--

No	Kode	Notasi	No	Kode	Notasi	No	Kode	Notasi	No	Kode	Notasi
1	ABDA	X	37	DUCK	L,Y,X	73	LAPD	E,D,S,X	109	RELI	X
2	AKKU	X	38	ELTY	L,X	74	LCGP	L,X	110	RIMO	L,Y,X
3	ANDI	X	39	ENVY	L,S,Y,X	75	LCKM	X	111	RMBA	X
4	ARGO	E,X	40	ETWA	E,X	76	LMAS	L	112	ROCK	X
5	ARMY	L,X	41	FLMC	L	77	MABA	D,L,Y,X	113	RONY	L
6	ARTI	E,X	42	FORZ	L,Y,X	78	MAGP	L,Y,X	114	SAFE	E,X
7	ASRM	X	43	GAMA	X	79	MAMI	L,X	115	SBAT	X
8	BAPI	X	44	GIAA	M,E,D,L,X	80	MAMI	L,X	116	SCPI	X
9	BBRM	X	45	GLOB	E,X	81	MDIA	L,X	117	SIMA	E,L,Y,X
10	BEEF	E,D,X	46	GMFI	E,D,L,X	82	MDRN	E,X	118	SKYB	L,Y,X
11	BIKA	E,X	47	GMTD	X	83	MGNA	E,S,X	119	SMRU	L,X
12	BLTA	X	48	GOLL	B,D,L,Y,X	84	MINA	X	120	SONA	X
13	BLTZ	X	49	GOTO	N	85	MIRA	X	121	SOTS	L
14	BMSR	X	50	GTBO	L,S,X	86	MKNT	X	122	SRIL	E,X
15	BNBR	X	51	HADE	X	87	MKPI	X	123	SSTM	X
16	BOSS	E,X	52	HDTX	E,X	88	MTFN	E,X	124	SUGI	L,Y,X
17	BSWD	X	53	HOME	A,L,Y,X	89	MTPS	S,X	125	SULI	E,X
18	BTEK	X	54	HOTL	L,X	90	MTRA	L,Y,X	126	SURE	X
19	BTEL	E,L,X	55	IATA	E,X	91	MYRX	B,L,Y,X	127	TAMU	X
20	BULL	L	56	IBFN	E,D,Q,X	92	MYRX	B,L,Y,X	128	TARA	X
21	BUVA	L,Y,X	57	IIKP	X	93	MYTX	E,X	129	TAXI	X
22	CANI	E,X	58	IKAI	X	94	NIPS	L,Y,X	130	TDPM	L,Y,X
23	CARE	L	59	INPP	X	95	NIRO	L	131	TELE	E,X
24	CARS	X	60	INPS	L,X	96	NUSA	L,Y,X	132	TFCO	X
25	CMPP	E,X	61	INTA	E,D,Q,X	97	OCAP	E,D,S,X	133	TGRA	S,X
26	CNKO	E,X	62	JGLE	X	98	OKAS	E,X	134	TIRT	E,X
27	CNTB	E,X	63	JKSW	E,S,X	99	OMRE	X	135	TOPS	X
28	CNTX	E,X	64	JSKY	L	100	PADI	X	136	TRAM	L,Y,X
29	COWL	E,D,L,Y,X	65	JSPT	X	101	PALM	S,X	137	TRIL	L,X
30	CPRI	X	66	KARW	E,X	102	PLAS	L,Y,X	138	TRIO	E,X
31	CTBN	X	67	KAYU	X	103	PNSE	X	139	UNIT	L,Y,X
32	CTTH	X	68	KBRI	L,S,Y,X	104	POLL	L	140	UNSP	E,L,X
33	DADA	X	69	KIAS	X	105	POLY	E,X	141	VIVA	L,X
34	DEAL	E,L,X	70	KPAL	L,Y,X	106	POOL	X	142	WICO	X
35	DEFI	D,X	71	KPAS	L,X	107	POSA	E,X	143	WOW	L
36	DPUM	M,X	72	KRAH	B,L,Y,X	108	PURE	L	144	WSBP	M,E,X

Keterangan

B	Adanya permohonan Pernyataan Pailit
M	Adanya permohonan Penundaan Kewajiban Pembayaran Utang (PKPU)
E	Laporan keuangan terakhir menunjukkan ekuitas negatif
A	Adanya Opini Tidak Wajar (Adverse) dari Akuntan Publik
D	Adanya Opini "Tidak Menyatakan Pendapat (Disclaimer)" dari Akuntan Publik
L	Perusahaan Tercatat belum menyampaikan laporan keuangan
S	Laporan keuangan terakhir menunjukkan tidak ada pendapatan usaha
C	Kejadian perkara hukum terhadap Perusahaan Tercatat, Anak Perusahaan
Q	Pembatasan kegiatan usaha Perusahaan Tercatat dan/atau Anak Perusahaan
Y	Perusahaan Tercatat yang belum menyelenggarakan Rapat Umum Pemegang
F	Sanksi Administratif dan/atau Perintah Tertulis dari OJK yang dikenakan terhadap Perusahaan Tercatat karena pelanggaran peraturan di bidang Pasar Modal dengan kategori Pelanggaran Ringan
G	Sanksi Administratif dan/atau Perintah Tertulis dari OJK yang dikenakan terhadap Perusahaan Tercatat karena pelanggaran peraturan di bidang Pasar Modal dengan kategori Pelanggaran Sedang
V	Sanksi Administratif dan/atau Perintah Tertulis dari OJK yang dikenakan terhadap Perusahaan Tercatat karena pelanggaran peraturan di bidang Pasar Modal dengan kategori Pelanggaran Berat
X	Efek Bersifat Ekuitas Dalam Pemantauan Khusus
N	Perusahaan Tercatat merupakan Emiten yang menerapkan Saham Dengan Hak Suara Multipel

Sumber : idx.co.id

Latest World Economic Outlook Growth Projections

(real GDP, annual percent change)	PROJECTIONS		
	2020	2021	2022
World Output	-3.1	5.9	4.9
Advanced Economies	-4.5	5.2	4.5
United States	-3.4	6.0	5.2
Euro Area	-6.3	5.0	4.3
Germany	-4.6	3.1	4.6
France	-8.0	6.3	3.9
Italy	-8.9	5.8	4.2
Spain	-10.8	5.7	6.4
Japan	-4.6	2.4	3.2
United Kingdom	-9.8	6.8	5.0
Canada	-5.3	5.7	4.9
Other Advanced Economies	-1.9	4.6	3.7
Emerging Market and Developing Economies	-2.1	6.4	5.1
Emerging and Developing Asia	-0.8	7.2	6.3
China	2.3	8.0	5.6
India	-7.3	9.5	8.5
ASEAN-5	-3.4	2.9	5.8
Emerging and Developing Europe	-2.0	6.0	3.6
Russia	-3.0	4.7	2.9
Latin America and the Caribbean	-7.0	6.3	3.0
Brazil	-4.1	5.2	1.5
Mexico	-8.3	6.2	4.0
Middle East and Central Asia	-2.8	4.1	4.1
Saudi Arabia	-4.1	2.8	4.8
Sub-Saharan Africa	-1.7	3.7	3.8
Nigeria	-1.8	2.6	2.7
South Africa	-6.4	5.0	2.2
Memorandum			
Emerging Market and Middle-Income Economies	-2.3	6.7	5.1
Low-Income Developing Countries	0.1	3.0	5.3

Source: IMF, World Economic Outlook, October 2021

Note: For India, data and forecasts are presented on a fiscal year basis, with FY 2020/2021 starting in April 2020. For the October 2021 WEO, India's growth projections are 8.3 percent in 2021 and 9.6 percent in 2022 based on calendar year.

Economic forecasts

	GDP growth (%)				Inflation (%)			
	2020	2021E	2022E	2023E	2020	2021E	2022E	2023E
Americas								
US	-3.4	5.5	4.2	3.0	1.2	4.6	4.2	1.4
Brazil	-4.1	5.1	1.2	2.2	3.2	8.1	6.8	3.6
Canada	-5.3	5.3	5.8	3.5	0.7	3.4	3.5	1.5
Europe								
Eurozone	-6.5	5.1	4.8	2.0	0.3	2.5	2.2	1.5
Germany	-4.9	2.8	4.9	1.8	0.4	3.1	2.1	1.4
France	-8.0	6.7	3.8	1.7	0.5	2.0	1.4	1.0
Italy	-9.0	6.2	4.5	1.5	-0.1	1.8	1.5	0.8
Spain	-10.8	4.6	6.1	3.3	-0.3	2.9	2.5	0.8
UK	-9.7	7.0	4.6	1.5	0.9	2.4	3.4	1.8
Russia	-3.0	4.4	3.0	2.1	3.4	6.6	6.3	4.1
Switzerland	-2.5	3.1	3.1	1.7	-0.7	0.6	0.7	0.6
Asia								
China	2.3	7.6	5.4	5.0	2.5	0.9	2.0	1.6
Japan	-4.7	2.1	3.1	1.4	0.0	-0.2	0.5	0.8
India	-7.3	9.5	7.7	6.0	6.2	5.4	4.8	4.3
South Korea	-0.9	3.9	3.0	2.9	0.5	2.3	2.0	1.3
Developed markets	-4.7	4.9	4.2	2.5	0.7	3.1	2.9	1.3
Emerging markets	-2.0	6.8	5.1	4.5	4.1	4.4	4.7	3.7
World	-3.1	6.0	4.7	3.6	2.6	3.8	3.9	2.7

E= Estimate

Source: UBS, as of 12 November 2021

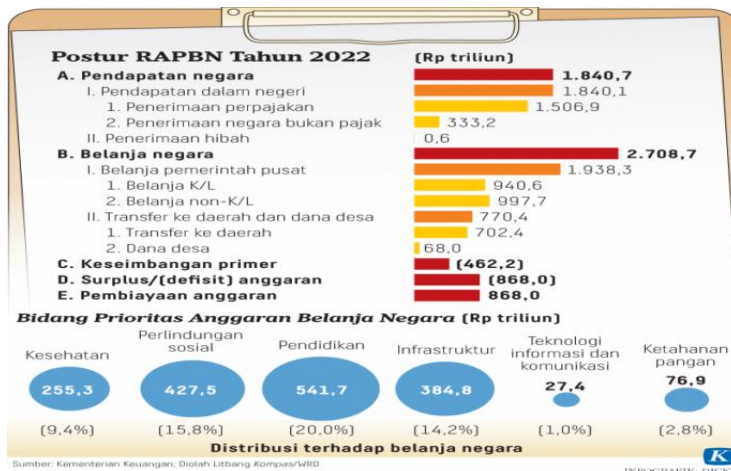

Sumber:Kemenkeu

DISCLAIMER

The Information contained here was gathered from sources deemed reliable, however, no claim is made by **PT ANUGERAH SEKURITAS INDONESIA** as to its accuracy or content. This does not contain specific recommendations to **BUY** or **SELL** at particular price or times, nor should any of the example presented be deemed as . There is a risk of loss in trading stocks and you should carefully consider your financial position before making any trades. Stocks trading carries significant risk and you can lose some, all or even more than you investment.

Research Division

Rio

ryo@anugerahsekuritas.co.id

rioanalyst1@gmail.com

PT. Anugerah Sekuritas Indonesia

Head Office

Komp. Ruko Cempaka Mas Blok M no. 1-3

Jl. Letjen Suprpto - Cempaka Putih

Jakarta 10640 - Indonesia

Ph. +62.21.42800433 // Fax. +62.21.42800432

E-mail : anugerah@indo.net.id

Kota

Jl. Roa Malaka II (Orpa) no. 7

Jakarta 11230

Ph. +62.21.69831501-503 Fax. +62.21.69831505

Yogyakarta

Jl. Gayam no. 37

Yogyakarta 55225

Ph. +62.274.553807 Fax. +62.274.549401

Surabaya

Ruko Shop House Blok C No.3

Jl. Pemuda No.33-37

Surabaya (60271)

Ph. +62.31.5316841, Fax. +62.31.5468522

Surabaya

Raya Darmo Square

Business Centre Building Kav. R - 7

Jl. Raya Darmo no. 54 - 56

Surabaya 60264

Ph. +62.31.5610187 Fax. +62.31.5610185

Malang

Jl. Soekarno - Hatta, Ruko MP no. 48

Malang

Ph. +62.341.409625

Kebon Jeruk

Park Kebon Jeruk Blok D 2 No.12-15

Jl. Meruya Ilir No.88 – Kembangan

Jakarta 11620

Ph.+62.21.30061576 Fax +62.21.30061515
